

Codice stazione	Comune	Ubicazione stazione	Coordinata X (WGS84)	Coordinata Y (WGS84)
RUM09	Corleto Perticara	Masseria "Fabbricato"	591473	4473705

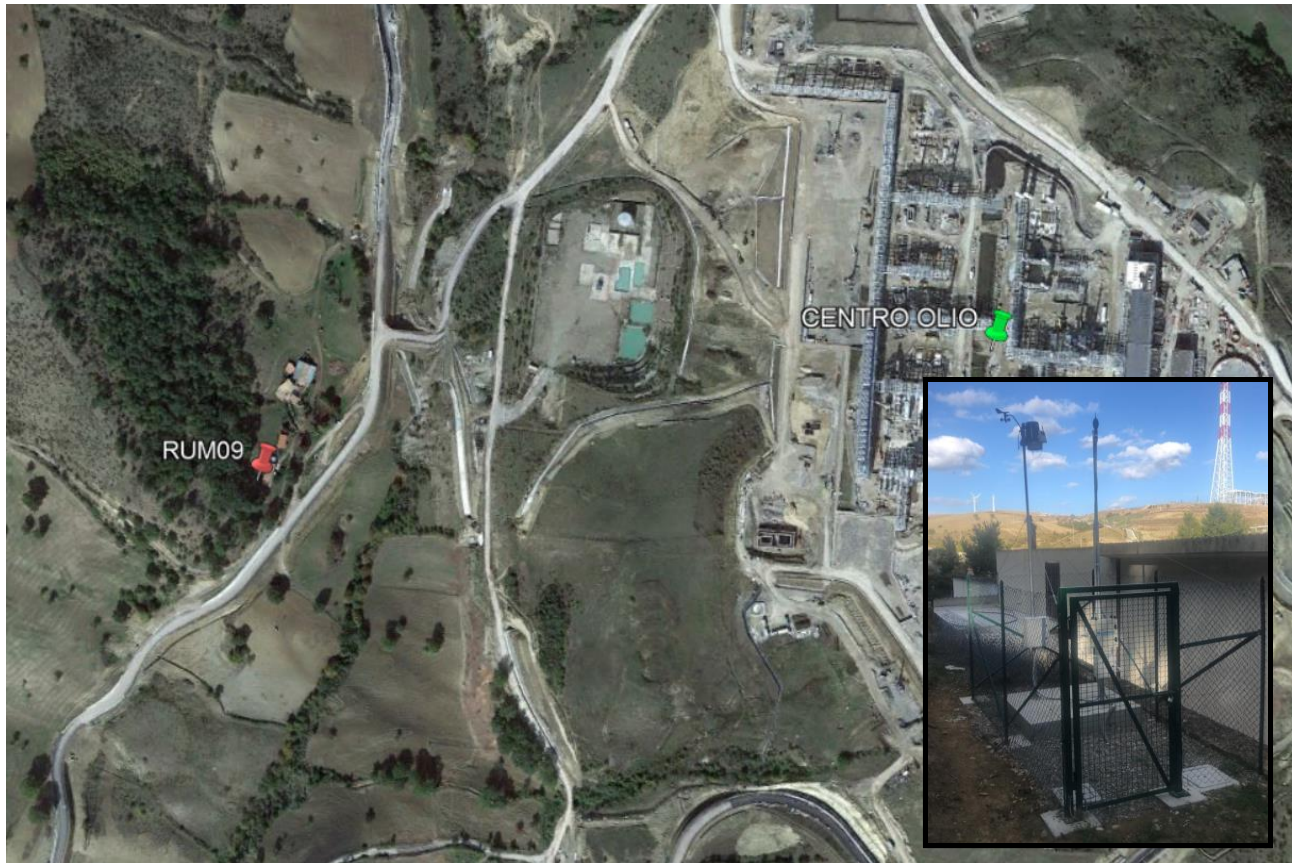

Data	Leq,TR diurno Valore medio periodo diurno [ dB(A) ]	Leq,TR notturno Valore medio periodo notturno [ dB(A) ]
01/11/2019	51,5	48,0
02/11/2019	45,0	46,5
03/11/2019	N.V.	N.V.
04/11/2019	N.V.	N.V.
05/11/2019	54,5	N.V.
06/11/2019	48,0	48,5
07/11/2019	57,5	46,0
08/11/2019	47,5	49,5
09/11/2019	49,5	46,5
10/11/2019	51,5	43,0
11/11/2019	48,0	52,5
12/11/2019	53,0	45,5

<b>Data</b>	<b>Leq,TR diurno Valore medio periodo diurno [ dB(A) ]</b>	<b>Leq,TR notturno Valore medio periodo notturno [ dB(A) ]</b>
<b>13/11/2019</b>	54,0	43,0
<b>14/11/2019</b>	49,5	45,0
<b>15/11/2019</b>	48,5	45,5
<b>16/11/2019</b>	47,5	46,0
<b>17/11/2019</b>	56,5	47,0
<b>18/11/2019</b>	47,5	49,5
<b>19/11/2019</b>	50,0	45,5
<b>20/11/2019</b>	47,0	42,0
<b>21/11/2019</b>	49,5	45,5
<b>22/11/2019</b>	46,5	47,0
<b>23/11/2019</b>	52,5	45,0
<b>24/11/2019</b>	53,0	45,5
<b>25/11/2019</b>	50,5	47,5
<b>26/11/2019</b>	49,0	43,0
<b>27/11/2019</b>	47,0	52,0
<b>28/11/2019</b>	N.V.	N.V.
<b>29/11/2019</b>	N.V.	43,5
<b>30/11/2019</b>	48,5	45,0

N.V. = dato non validato per condizioni meteo non conformi al D.M. 16 Marzo 1998 durante tutto il tempo di misura.