

Codice stazione	Comune	Ubicazione stazione	Coordinata X (WGS84)	Coordinata Y (WGS84)
RUM10	Corleto Perticara	Masseria "Petrini"	591871	4473246

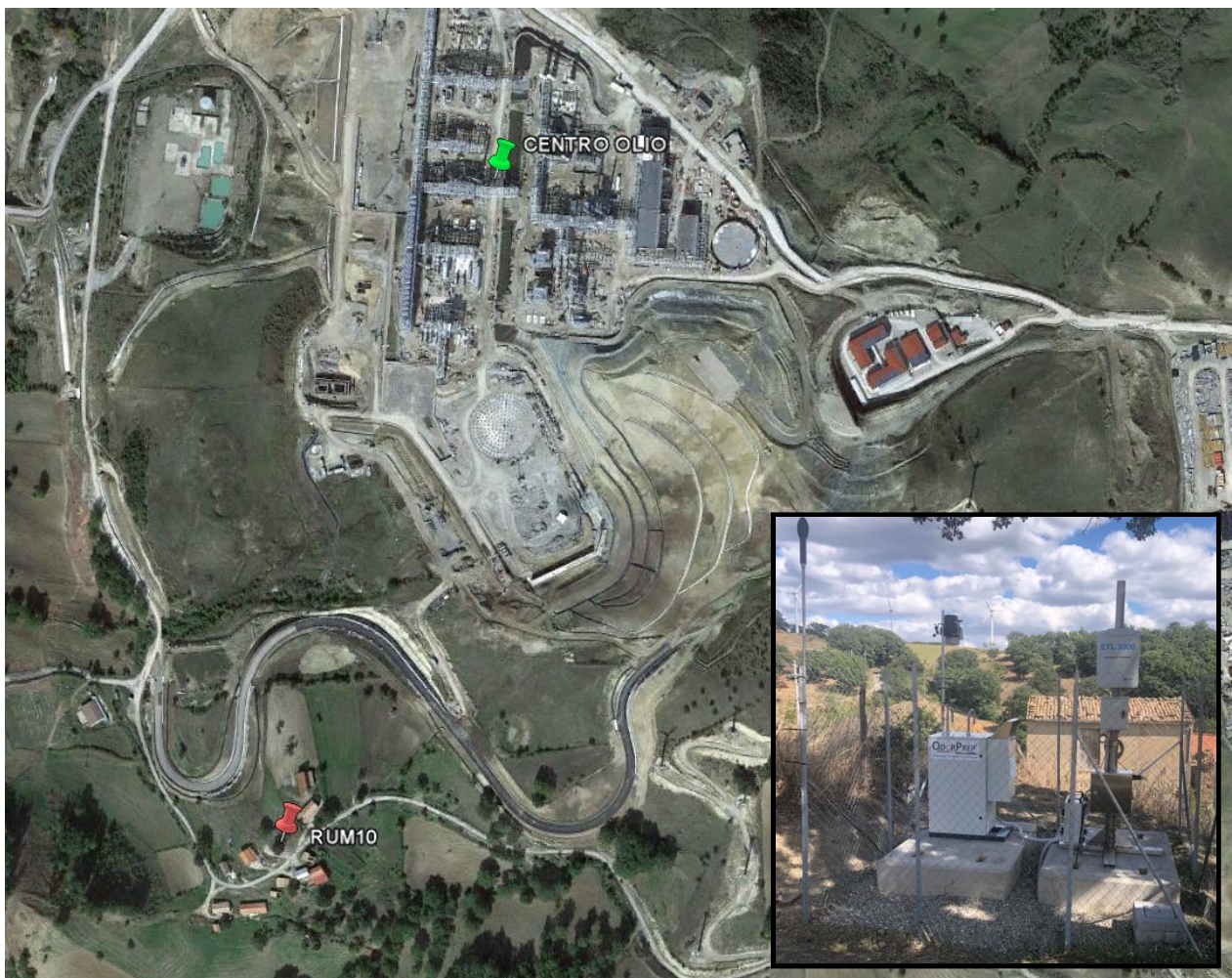

Data	Leq,TR diurno Valore medio periodo diurno [dB(A)]	Leq,TR notturno Valore medio periodo notturno [dB(A)]
01/11/2018	42,1	35,7
02/11/2018	43,6	36,7
03/11/2018	46,4	44,0
04/11/2018	48,2	44,4
05/11/2018	41,5	37,0
06/11/2018	42,6	36,0
07/11/2018	44,3	42,3
08/11/2018	46,2	46,2
09/11/2018	51,9	37,0
10/11/2018	47,7	36,9
11/11/2018	45,4	37,1

Data	Leq,TR diurno Valore medio periodo diurno [dB(A)]	Leq,TR notturno Valore medio periodo notturno [dB(A)]
12/11/2018	40,5	35,3
13/11/2018	48,1	38,1
14/11/2018	49,6	44,1
15/11/2018	50,0	43,5
16/11/2018	46,7	40,2
17/11/2018	47,6	42,1
18/11/2018	49,9	44,7
19/11/2018	42,5	44,7
20/11/2018	51,8	54,6
21/11/2018	49,0	41,3
22/11/2018	45,6	42,5
23/11/2018	44,6	39,0
24/11/2018	42,2	36,7
25/11/2018	50,2	44,3
26/11/2018	58,7	59,1
27/11/2018	53,1	56,4
28/11/2018	63,7	58,5
29/11/2018	58,4	56,7
30/11/2018	42,4	45,5