

Codice stazione	Comune	Ubicazione stazione	Coordinata X (WGS84)	Coordinata Y (WGS84)
RUM10	Corleto Perticara	Masseria "Petrini"	591871	4473246

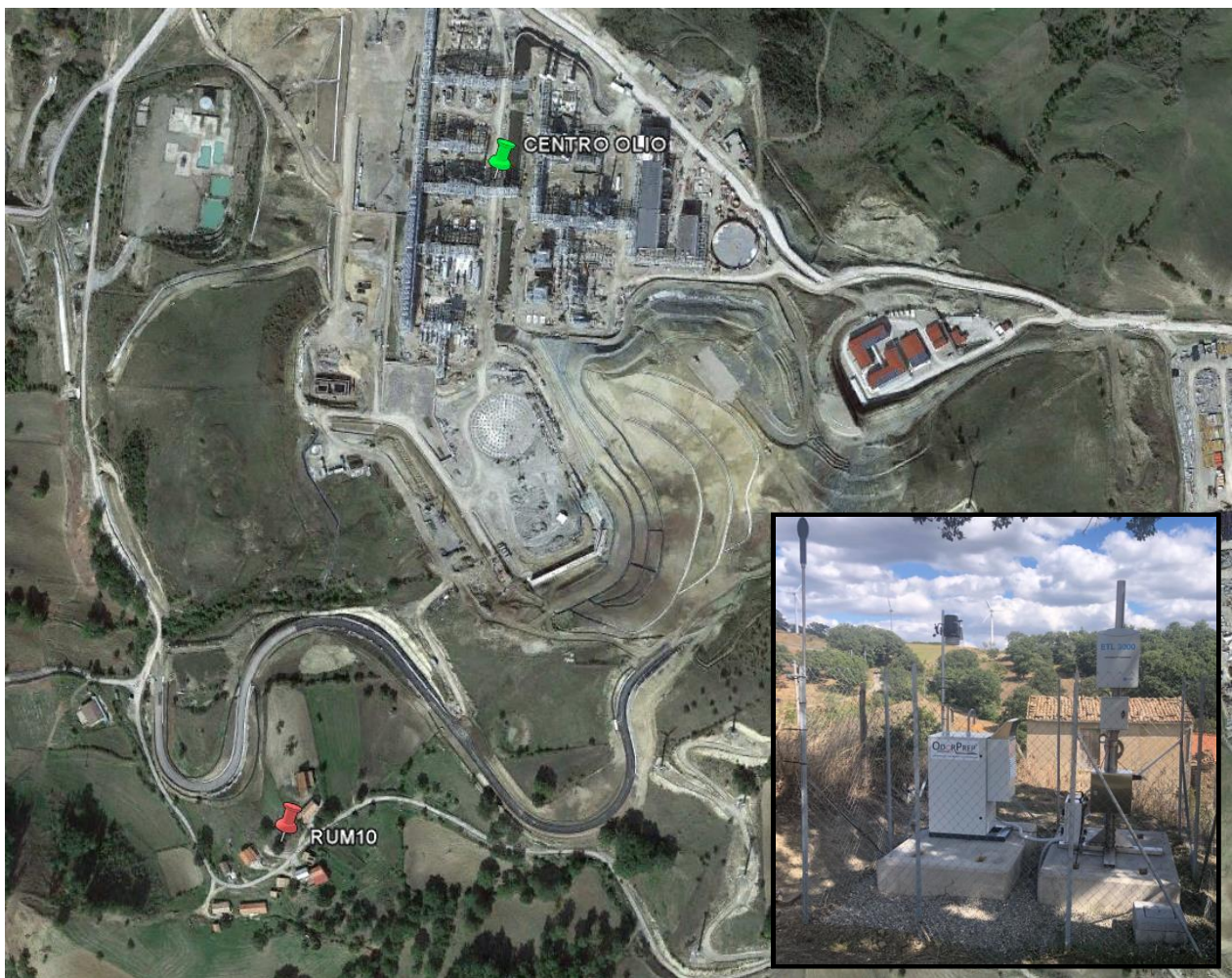

Data	Leq,TR diurno Valore medio periodo diurno [dB(A)]	Leq,TR notturno Valore medio periodo notturno [dB(A)]
01/04/2019	N.D.	N.D.
02/04/2019	N.D.	N.D.
03/04/2019	N.D.	N.D.
04/04/2019	N.D.	N.D.
05/04/2019	45,9	43,9
06/04/2019	46,0	42,3
07/04/2019	45,6	43,5
08/04/2019	48,7	44,1
09/04/2019	48,7	45,4
10/04/2019	50,6	45,8
11/04/2019	47,1	48,3

Data	Leq,TR diurno Valore medio periodo diurno [dB(A)]	Leq,TR notturno Valore medio periodo notturno [dB(A)]
12/04/2019	45,5	42,2
13/04/2019	44,4	43,2
14/04/2019	45,0	44,0
15/04/2019	48,2	44,0
16/04/2019	45,5	41,6
17/04/2019	46,0	42,3
18/04/2019	49,9	43,8
19/04/2019	49,9	42,7
20/04/2019	45,8	44,0
21/04/2019	45,2	42,4
22/04/2019	45,8	43,0
23/04/2019	47,0	43,3
24/04/2019	48,1	42,7
25/04/2019	47,2	42,1
26/04/2019	47,9	45,6
27/04/2019	48,6	48,5
28/04/2019	50,4	44,9
29/04/2019	53,0	47,5
30/04/2019	48,3	45,6

N.D. = dato non disponibile causa malfunzionamento strumentale (es. assenza alimentazione elettrica, ecc.);