

Codice stazione	Comune	Ubicazione stazione	Coordinata X (WGS84)	Coordinata Y (WGS84)
RUM07	Corleto Perticara	Perimetro Centro Olio	591850	4473657

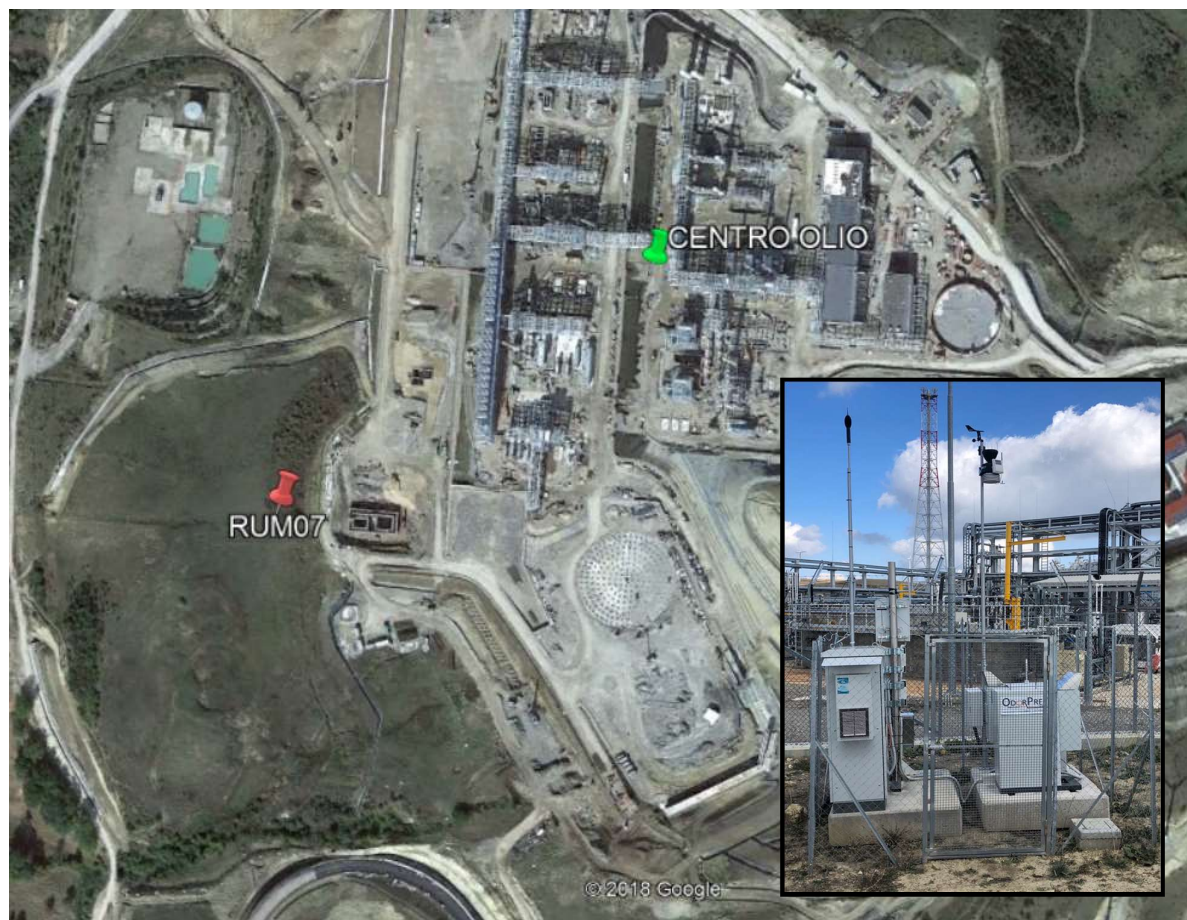

Data	Leq,TR diurno Valore medio periodo diurno [dB(A)]	Leq,TR notturno Valore medio periodo notturno [dB(A)]
01/09/2019	N.D.	N.D.
02/09/2019	N.D.	N.D.
03/09/2019	N.D.	N.D.
04/09/2019	N.D.	N.D.
05/09/2019	N.D.	N.D.
06/09/2019	56,5	51,5
07/09/2019	50,7	50,8
08/09/2019	50,7	51,0
09/09/2019	56,1	49,2
10/09/2019	55,8	50,1
11/09/2019	56,0	50,0

Data	Leq,TR diurno Valore medio periodo diurno [dB(A)]	Leq,TR notturno Valore medio periodo notturno [dB(A)]
12/09/2019	69,7	50,1
13/09/2019	N.V.	50,8
14/09/2019	50,8	50,8
15/09/2019	50,3	49,8
16/09/2019	61,1	50,5
17/09/2019	52,5	49,2
18/09/2019	62,1	51,1
19/09/2019	52,4	50,8
20/09/2019	51,2	50,7
21/09/2019	49,3	48,8
22/09/2019	49,3	49,4
23/09/2019	52,0	49,9
24/09/2019	50,8	50,0
25/09/2019	50,1	50,1
26/09/2019	65,9	51,0
27/09/2019	58,1	49,6
28/09/2019	49,9	50,9
29/09/2019	50,2	49,3
30/09/2019	52,8	49,8

N.D. = dato non disponibile per malfunzionamento strumentale.

N.V. = dato non validato per condizioni meteo non conformi al D.M. 16 Marzo 1998 durante tutto il tempo di misura.